Управление Роскомнадзора
по Пермскому краю

БЕЗОПАСНОСТЬ ДЕТЕЙ В СЕТИ «ИНТЕРНЕТ»

РОСКОМНАДЗОР

Пермь, 2021

ЧТО ТАКОЕ ПЕРСОНАЛЬНЫЕ ДАННЫЕ?

- Фотография;
- Дата рождения;
- Адрес электронной почты.

Управление Роскомнадзора
по Пермскому краю

СОЦИАЛЬНЫЕ СЕТИ

Неотъемлемой частью сегодняшнего Интернета являются социальные сети («Одноклассники», «ВКонтакте», «Майл.Ру» и др.). Почти все они имеют правила разграничения доступа различных категорий пользователей к информации, содержащейся на странице пользователя, т.е. соблюдение условий конфиденциальности данных о себе. Например, можно дать доступ к одному из своих альбомов всем пользователям, а к другому – только друзьям. Или предоставить возможность просмотра комментариев к записям на своей странице («стене») только некоторым из друзей.

Роскомнадзор всегда рекомендует внимательно относиться к настройке доступа других пользователей к своей личной информации в социальных сетях.

ВКонтакте ОДНОКЛАССНИКИ МОЙ МИР@mail.ru национальная социальная сеть facebook

РОСКОМНАДЗОР

САЙТЫ СБОРА ДАННЫХ

В настоящее время, очень развиты технологии по сбору, копированию, хранению информации о гражданах, в том числе и их персональных данных, в том числе и в целях их дальнейшего использования.

Существует много разнообразных Интернет-ресурсов, которые собирают и считывают информацию из общедоступных источников информации, в том числе из социальных сетей, например: сбор фотографий из социальной сети Вконтакте осуществлял известный интернет-ресурс, находящийся в США, при этом на данном сайте было указано, что ими собрано более 45 000 000 частных фотографий.

ПОИСК ЛЮДЕЙ ПО ФОТОГРАФИИ

Существуют сервисы, которые позволяют по фотографии человека найти его профиль в социальной сети «Вконтакте» со всеми анкетными данными.

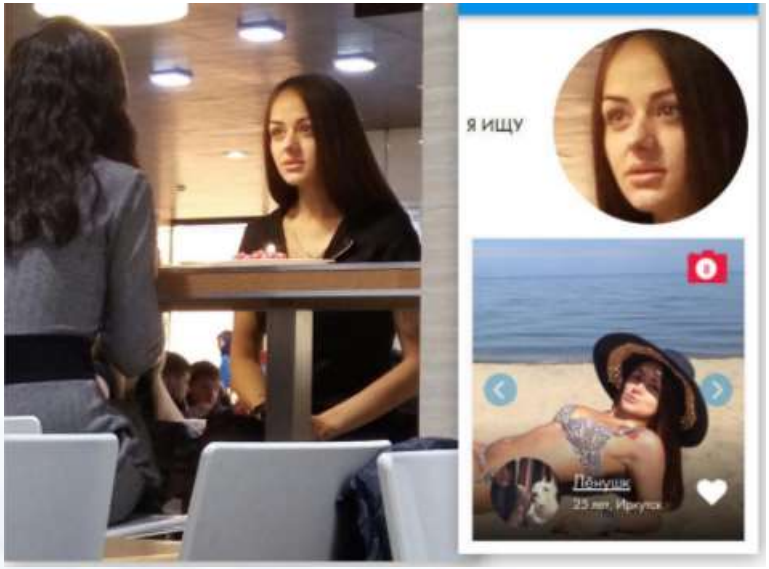

Лёгкий заработок в сети «Интернет», выполнение различных заданий, в том числе противоправных.

Кибербуллинг или виртуальное издевательство

.

Кибербуллинг — преследование сообщениями, содержащими оскорбления, агрессию, запугивание; хулиганство; социальное бойкотирование с помощью различных интернет-сервисов.

Основные советы по борьбе с кибербуллингом:

- Не бросайся в бой. Лучший способ: посоветоваться как себя вести и, если нет того, к кому можно обратиться, то вначале успокоиться. Если ты начнёшь отвечать оскорблениями на оскорбления, то только ещё больше разожжёшь конфликт;
- Управляй своей киберрепутацией;
- Не стоит вести хулиганский образ виртуальной жизни. Интернет фиксирует все твои действия и сохраняет их. Удалить их будет крайне затруднительно;
- Веди себя вежливо;
- Игнорируй единичный негатив. Одноразовые оскорбительные сообщения лучше игнорировать. Обычно агрессия прекращается на начальной стадии;
- Бан агрессора. В программах обмена мгновенными сообщениями, в социальных сетях есть возможность блокировки отправки сообщений с определенных адресов;
- Если ты свидетель кибербуллинга. Твои действия: выступить против преследователя, показать ему, что его действия оцениваются негативно, поддержать жертву, которой нужна психологическая помощь, сообщить взрослым о факте агрессивного поведения в сети.

ОК, ГУГЛ…
СИРИ, СКАЖИ…

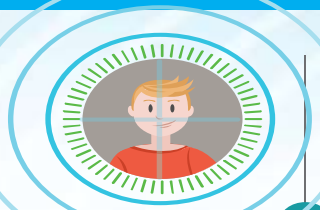

БИОМЕТРИЧЕСКАЯ
ИДЕНТИФИКАЦИЯ

ОНЛАЙН-ИГРЫ

УМНЫЕ
ЧАСЫ

СОЦИАЛЬНЫЕ СЕТИ

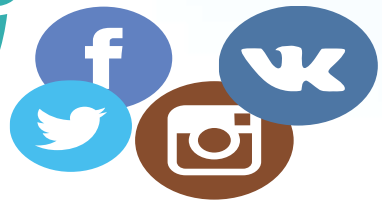

ВИДЕОХОСТИНГИ

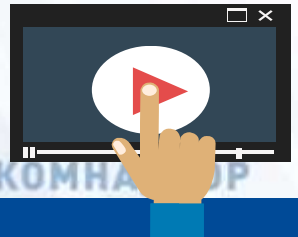

МОБИЛЬНЫЕ
ПРИЛОЖЕНИЯ

САЙТЫ ЗНАКОМСТВ

РОСКОМНАДЗОР

Не используй способ разблокировки телефона через **ОТПЕЧАТОК ПАЛЬЦА** или **FACE ID**

Не играй в игры, при использовании которых нужно раз ешить **ДОСТУП К ТЕЛЕФОННОЙ КНИГЕ, ГАЛЕРЕЕ, ГЕОЛОКА**

Установи **НАСТРОЙКИ ПРИВАТНОСТИ** для своего проф я в социальной сети

ЗАПРЕЩАЙ ДОСТУП мобильных приложений к информации, хранящейся в твоем телефоне

Заведи **ВТОРОЙ АДРЕС ЭЛЕКТРОННОЙ ПОЧТЫ** для видеохостингов и т.д.

Если ты прокладывал маршрут при помощи google-карт, не забудь по прибытию в пункт назначения , **ОТКЛЮЧИТЬ ПЕРЕДАЧУ ГЕОДАННЫХ** в настройках телефона

НЕ УКАЗЫВАЙ в интернете, мобильных приложений свою **ГЕОЛОКА Ю**

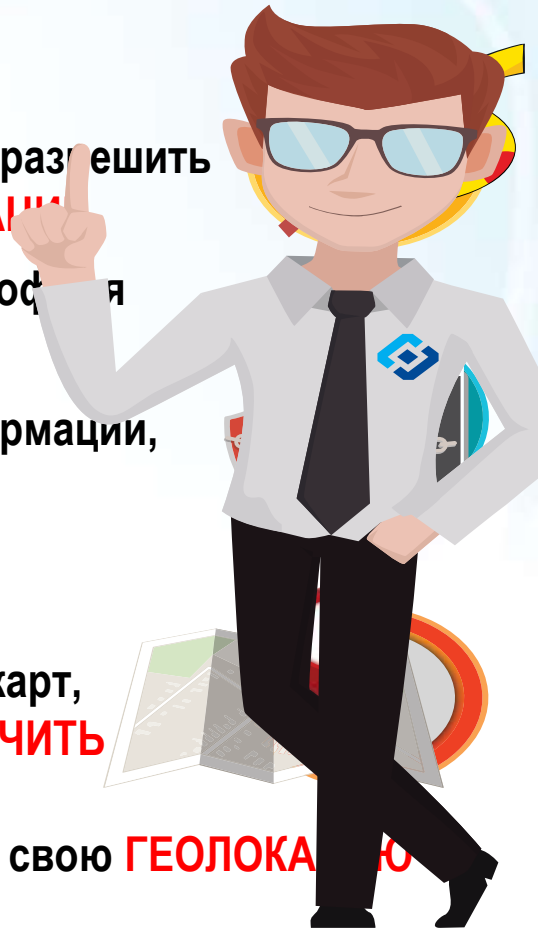

КОМНАДЗОР

КРАЖА
ИМУЩЕСТВА

ФЕЙКОВЫЙ
АККАУНТ

НАВЯЗЧИВАЯ РЕКЛАМА
И ЗВОНКИ

МОГУТ СОБРАТЬ И ПРОДАТЬ
ИНФОРМАЦИЮ О ТЕБЕ

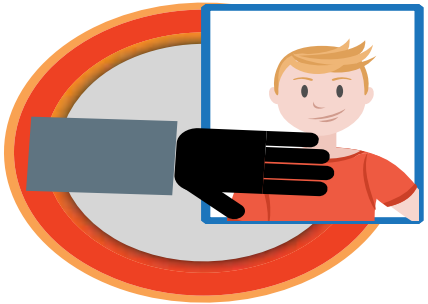

ТВОИ ФОТО И ВИДЕО
СКОПИРУЮТ БЕЗ РАЗРЕШЕНИЯ

ТЫ МОЖЕШЬ СТАТЬ
ОБЪЕКТОМ СЛЕЖКИ

РОСКОМНАДЗОР

РОСКОМНАДЗОР

Управление Роскомнадзора
по Пермскому краю

В современном мире скорость распространения информации является молниеносной, и однажды размещенные данные в публичном доступе могут «разойтись» в сети огромным количеством копий на различных сайтах.

Именно поэтому Управление неоднократно на многих конференциях, посвященных Информационной безопасности, призывает к бережному отношению к своим **персональным данным**, к сознательному размещению их в Интернете.

РОСКОМНАДЗОР

Береги свои персональные данные

РОСКОМНАДЗОР